FOR RENT

賃料	管理費等
55,000円	5,000円

東横線綱島駅まで徒歩9分。東急新横浜線新綱島駅

東横線綱島駅まで徒歩9分。東急新横浜線新綱島駅まで徒歩8分。キッチン2帖、居室7.4帖のお部屋となります！

【外観】

【間取り図】

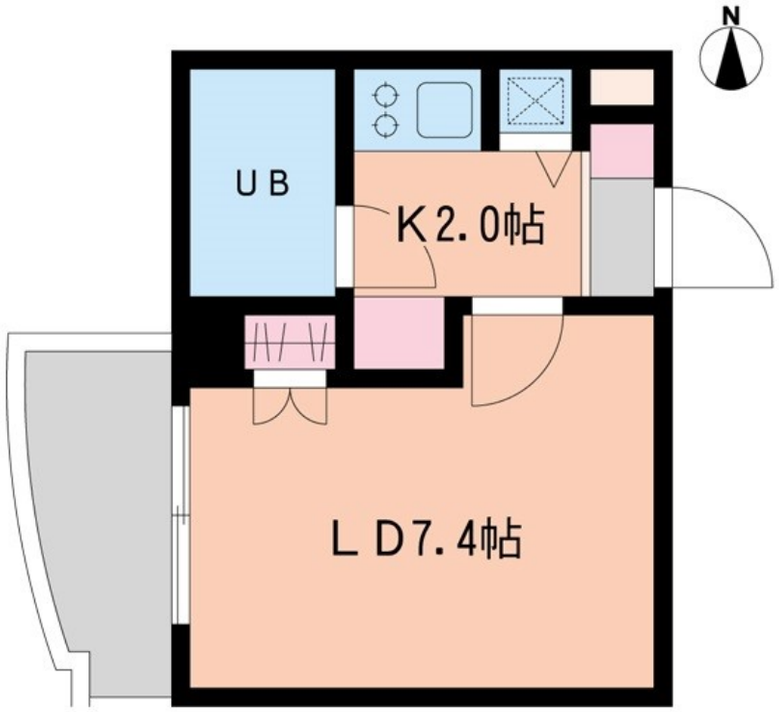

間取り	1K		
敷金	0.5ヶ月	礼金	無
敷引／償却金	- -	保証金	-
物件種別	マンション		
建物名・部屋番号	ワコーレ綱島Ⅰ　202号室		
物件所在地	神奈川県横浜市港北区樽町２丁目７－４７		
交通	東急東横線　綱島駅　徒歩9分		
間取詳細	洋室(7.4畳) K(2畳)		
構造･規模	鉄筋コンクリート 5階建 2階		
専有面積	18.54㎡	向き	西
築年月	1991年2月	契約期間	2年
損害保険	有 17,000円 24ヶ月	入居時期	2024年4月下旬予定
駐車場	無 駐輪場		
設備	エレベーター 敷地内ゴミ置き場 システムキッチン ガスコンロ設置済 ２口コンロ ガスキッチン		
その他費用	[一時金]　鍵交換代：22,000円　くらしのサポートサービス：16,500円　プロパンガス保証金：10,000円		
入居諸条件	ペット不可 事務所不可 楽器等の使用不可 法人可		
保証会社	必須　初回保証料：賃料+管理費の20%～（最低保証料15,000円）		
備考			

※図面と現況が異なる場合は現況が優先となります。　※間取りの「S」はサービスルーム(納戸)です。

情報更新日2024年5月7日　No.0408-202

東京都知事（7）第70840号
社団法人　全日本不動産協会会員
パシフィック･ディベロップメントアンドマネ-ジメント株式会社
東京都港区虎ノ門５丁目１１番２号　オランダヒルズ森タワー１９階
TEL:03-3437-0323　FAX:03-3437-0329
E-mail : pdm-otoiawase@pdmcoltd.com
URL : http://www.pdm.co.jp/

←携帯サイトから物件詳細を閲覧できます！

取引態様	手数料負担の割合	貸主	0%	借主	100%
貸主	手数料配分の割合	元付	0%	客付	100%

不動産コード：4954　物件管理コード：1131742591160000003666

※取引条件の有効期限は情報更新日より30日間となります。