FOR RENT

賃料	管理費等
619,575円	165,220円

【外観】

【間取り図】

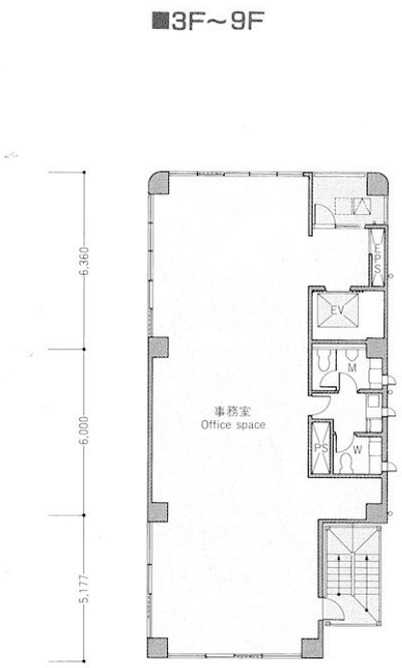

事務室/Office：124.13㎡(37.55坪)

※図面と現況が異なる場合は現況が優先となります。

※間取りの「S」はサービスルーム(納戸)です。

間取り			
敷金	6ヶ月	礼金	1ヶ月
敷引／償却金	- -	保証金	-
物件種別	事務所（区画）		
建物名・部屋番号	三和九段ビル　5F号室		
物件所在地	東京都千代田区九段南２丁目4番4号		
交通	都営新宿線　九段下駅　徒歩7分 東京メトロ東西線　九段下駅　徒歩7分		
間取詳細			
構造･規模	鉄筋コンクリート 9階建 5階		
専有面積	124.15㎡	向き	
築年月	1992年3月	契約期間	2年
損害保険	有	入居時期	2024年7月22日予定
駐車場	空無		
設備	エレベーター		
その他費用			
入居諸条件			
保証会社	必須　フォーシーズ		
備考			

情報更新日2024年5月15日　No.0000000208

東京都知事（7）第70840号
社団法人　全日本不動産協会会員
パシフィック･ディベロップメントアンドマネ-ジメント株式会社
東京都港区虎ノ門５丁目１１番２号　オランダヒルズ森タワー１９階
TEL:03-3437-0323　FAX:03-3437-0329
E-mail : pdm-otoiawase@pdmcoltd.com
URL : http://www.pdm.co.jp/

←携帯サイトから物件詳細を閲覧できます！

取引態様
仲介元付（専任）

手数料負担の割合	貸主	0%	借主	100%
手数料配分の割合	元付	0%	客付	100%

不動産コード：4954　物件管理コード：1131742591160000004086

※取引条件の有効期限は情報更新日より30日間となります。